PUHDYS

An den Ufern der Nacht

für Frauenchor mit Klavier und Querflöte ad libitum

Musik und Text: Dieter Birr, Peter Meyer & Burkhard Lasch

Chorbearbeitung: **Bernd Stallmann**

Klavierpartitur PF624

Arrangement Verlag

Arrangement-Verlag • 34497 Korbach • Tel: 05631/9370105
www.arrangementverlag.de

– Klavierpartitur für Frauenchor –

PUHDYS

An den Ufern der Nacht

Text und Musik: **Dieter Birr, Peter Meyer & Burkhard Lasch**

Chorbearbeitung für Frauenchor: Bernd Stallmann

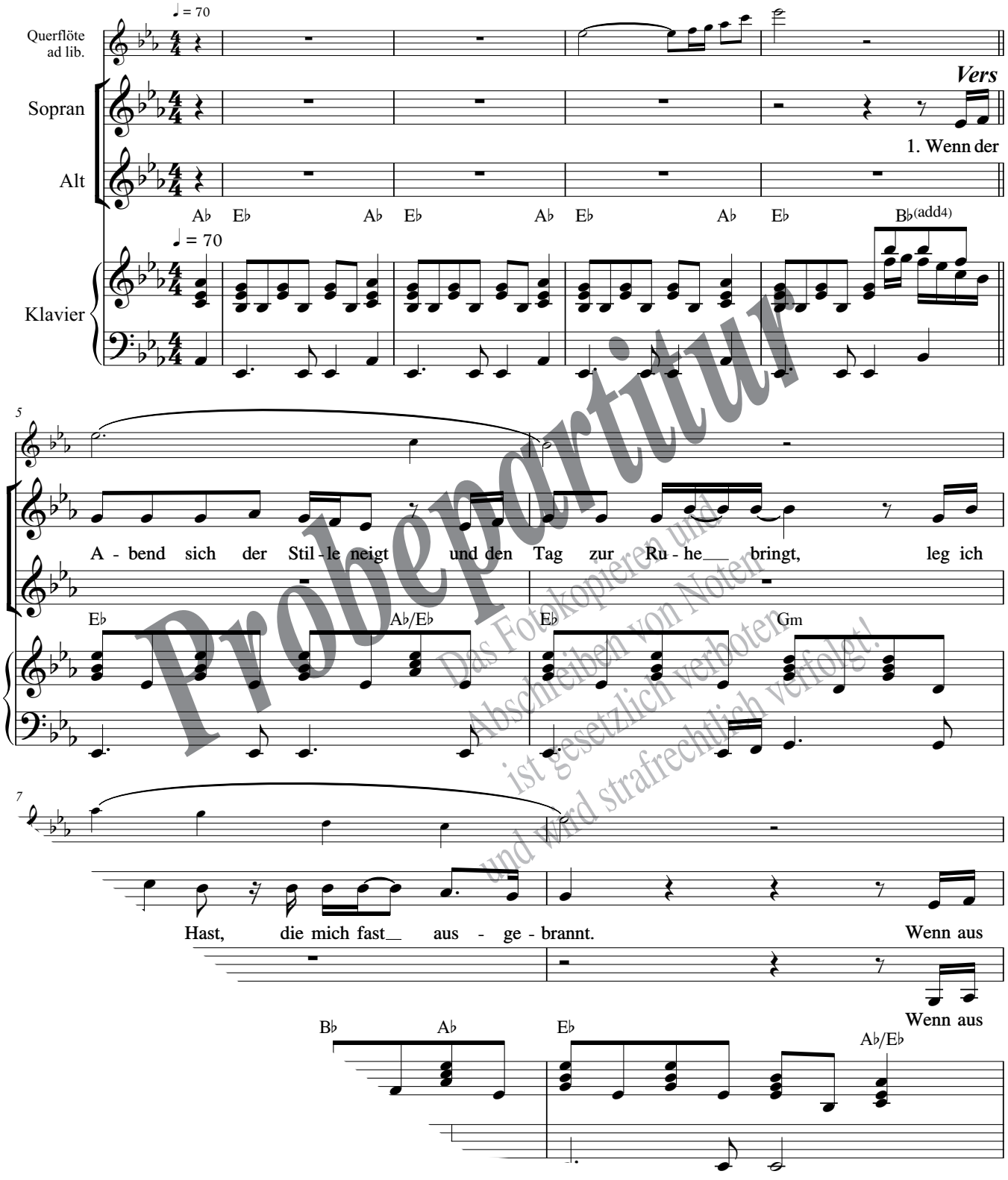

Probepartitur
Das Fotokopieren und Abschreiben von Noten ist gesetzlich verboten und wird strafrechtlich verfolgt!

© 1981 BMG Rights Management GmbH / BL Musikverlag Stefan Pössnicker & Sören Bauermeister GbR
This arrangement © Copyright 2018 BMG Rights Management GmbH.
All Rights Reserved. International Copyright Secured.
Used by Permission of Hal Leonard Europe Limited and BL Musikverlag Stefan Pössnicker & Sören Bauermeister GbR

© **2018 by** Arrangement Verlag , 34497 Korbach · Tel.: 05631/9370105

Fotokopieren wird strafrechtlich verfolgt!

PF624

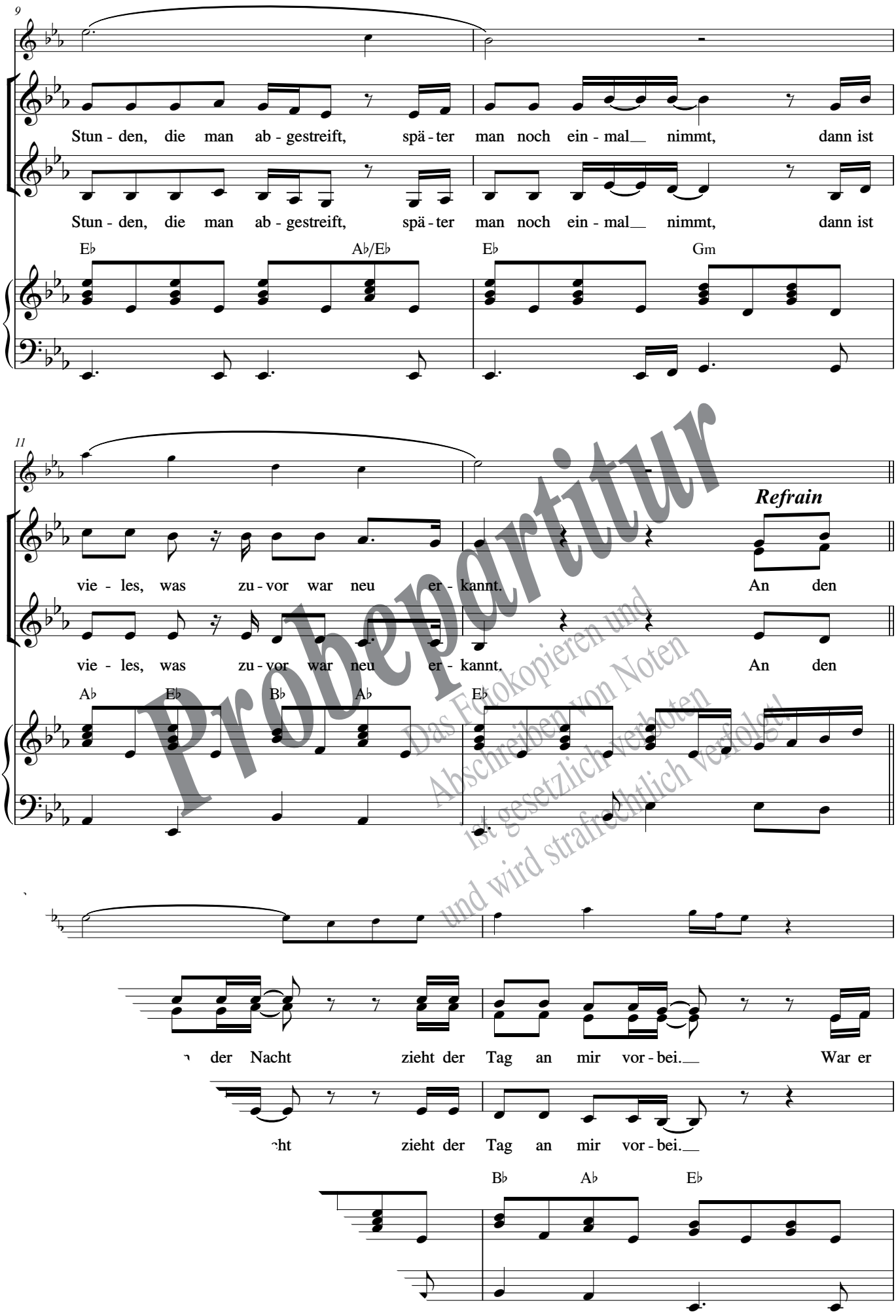

Probepartitur
Das Fotokopieren und Abschreiben von Noten ist gesetzlich verboten und wird strafrechtlich verfolgt!

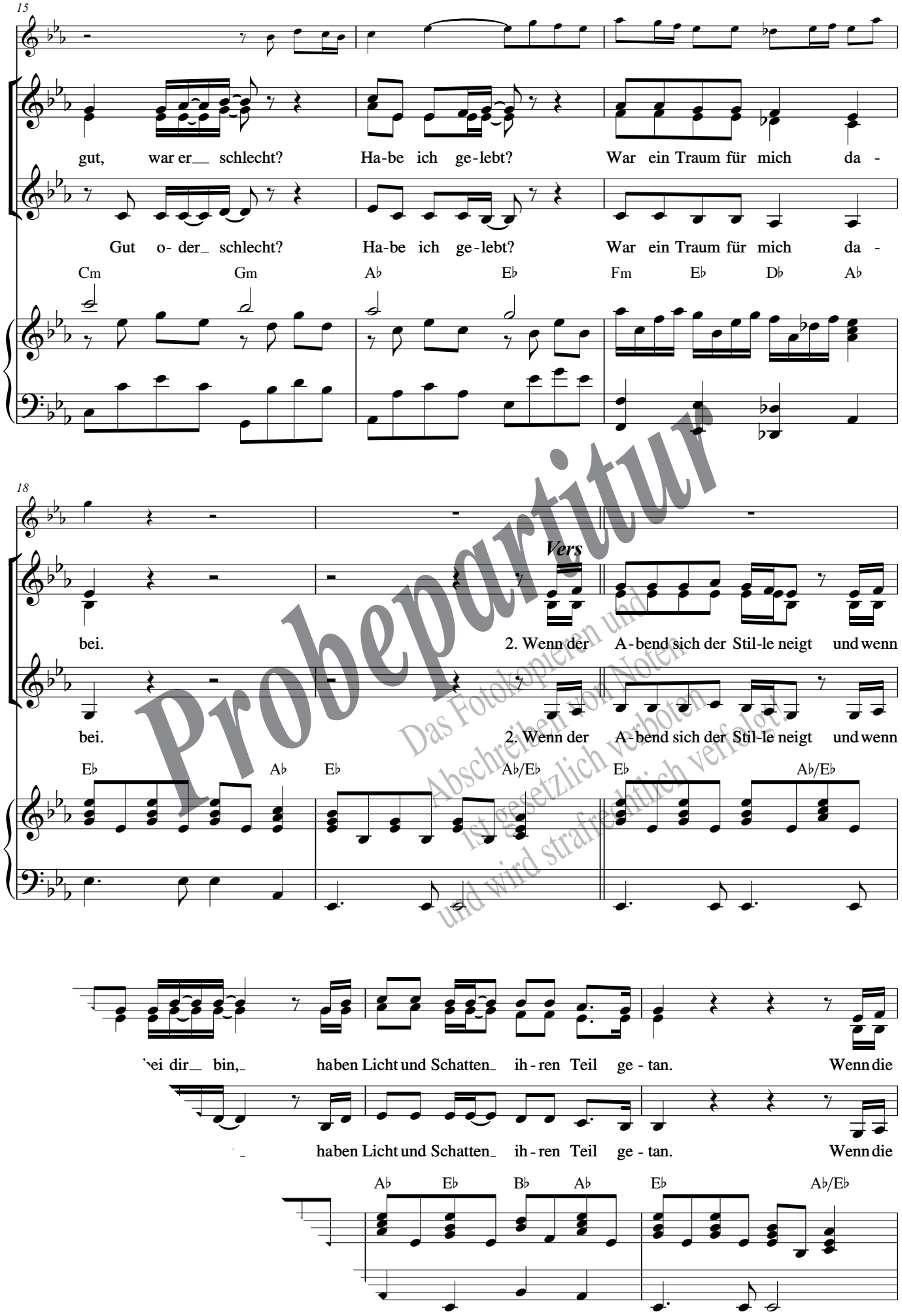

Probepartitur
Das Fotokopieren und Abschreiben von Noten ist gesetzlich verboten und wird strafrechtlich verfolgt.

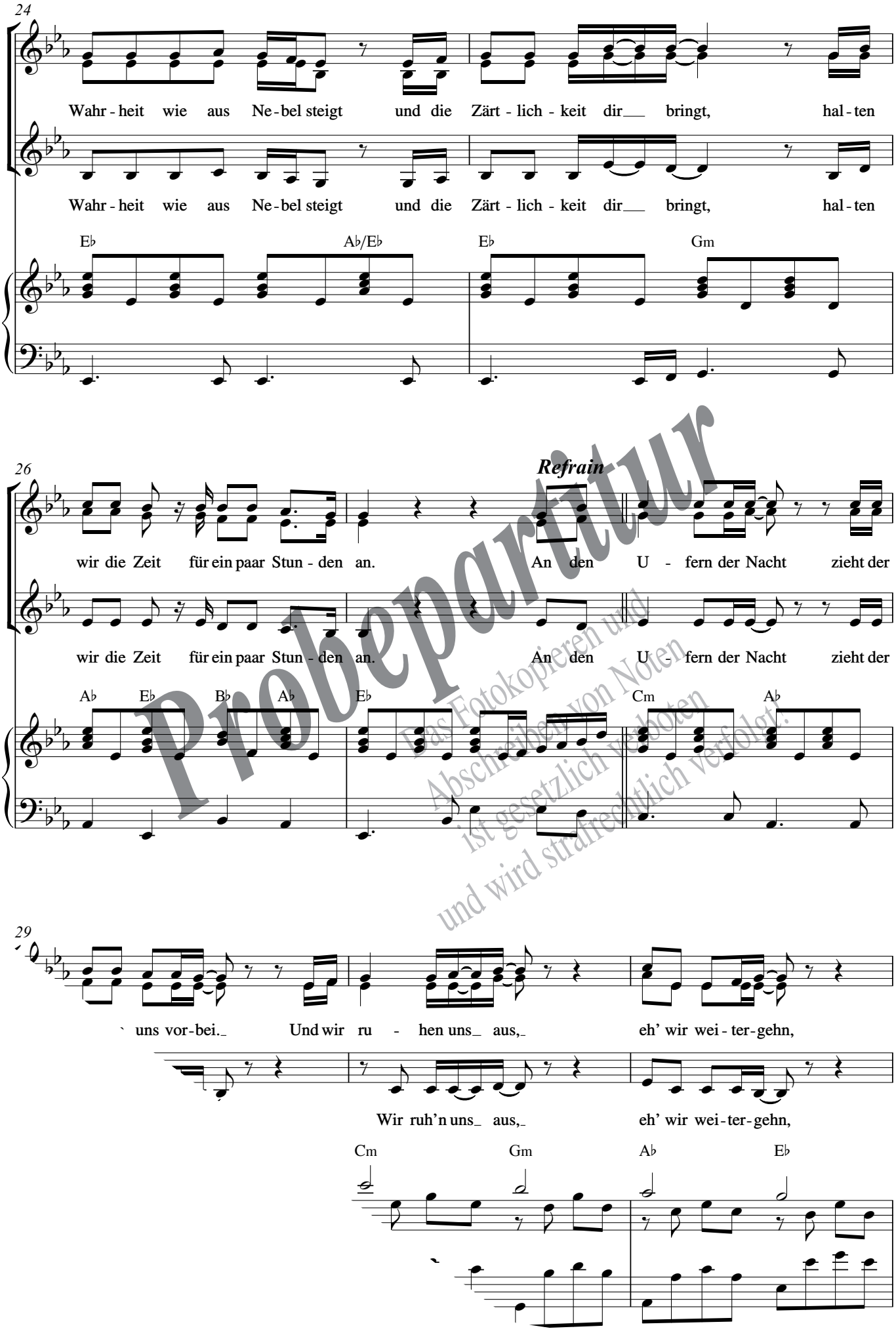

Probepartitur
Das Fotokopieren und Abschreiben von Noten ist gesetzlich verboten und wird strafrechtlich verfolgt!

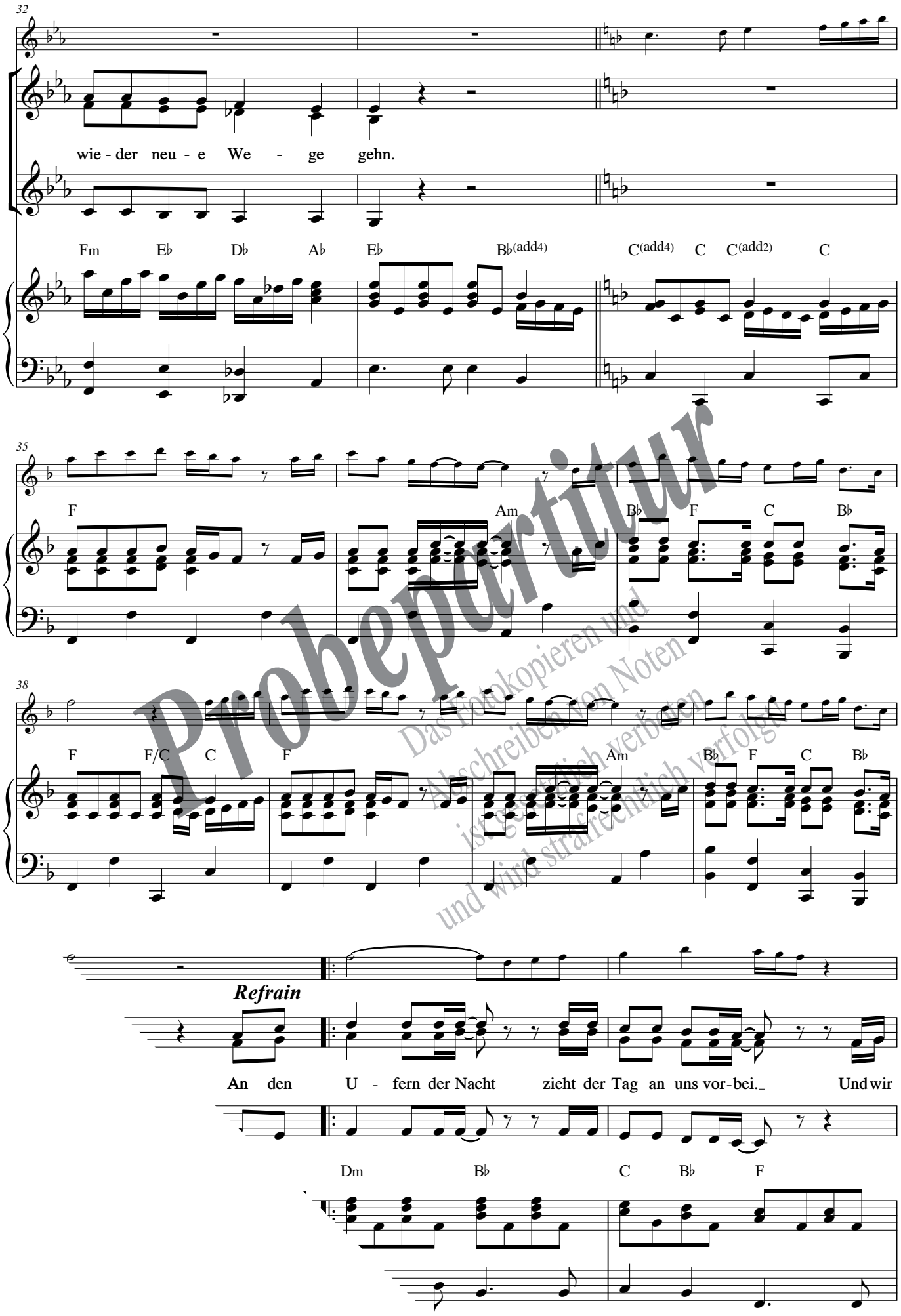

Probepartitur
Das Fotokopieren und Abschreiben von Noten ist urheberrechtlich verboten und wird strafrechtlich verfolgt

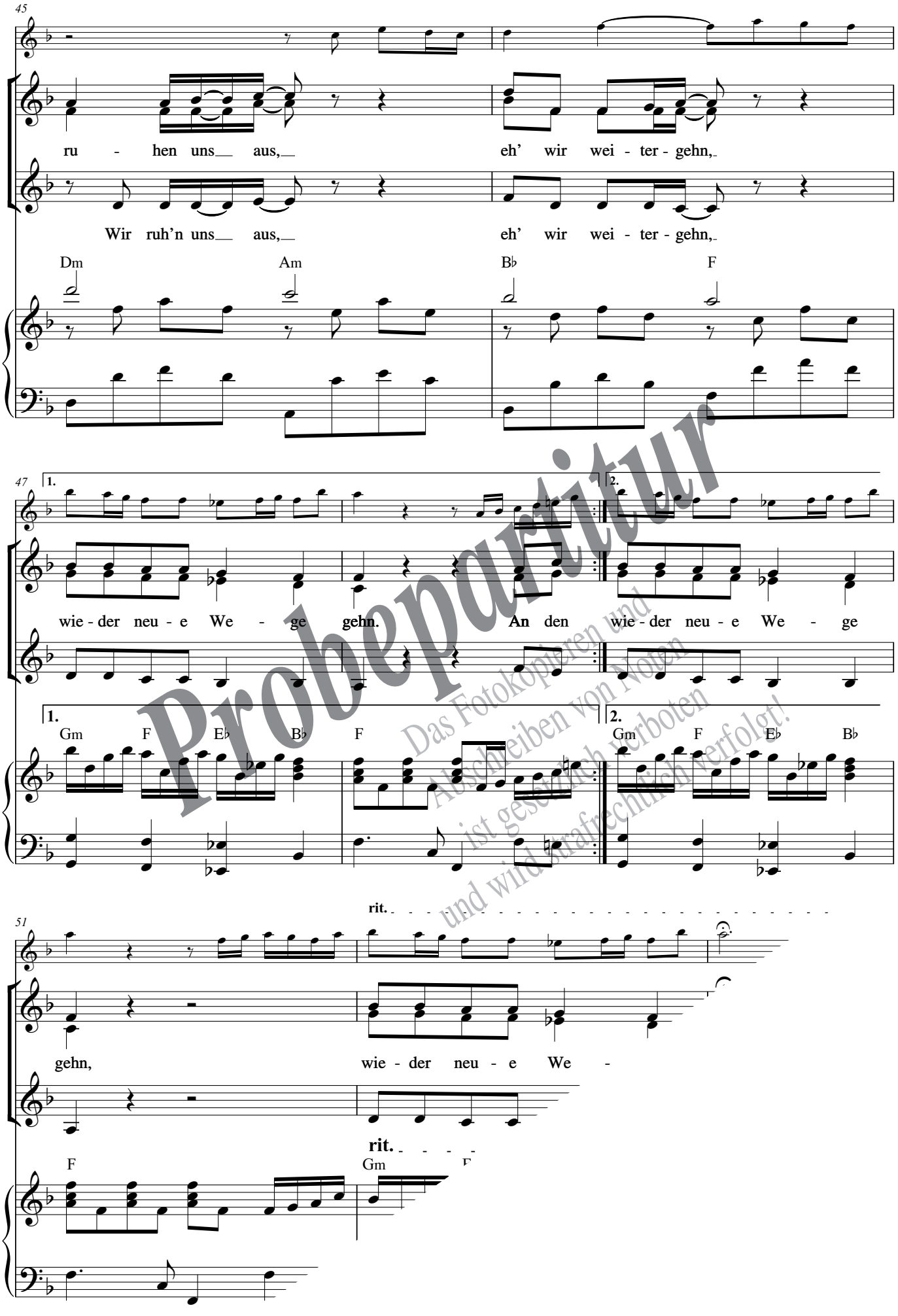

Probepartitur
Das Fotokopieren und Abschreiben von Noten ist gesetzlich verboten und wird strafrechtlich verfolgt!

An den Ufern der Nacht

Text und Musik: **Dieter Birr, Peter Meyer & Burkhard Lasch**
Querflötenstimme ad libitum: Bernd Stallmann

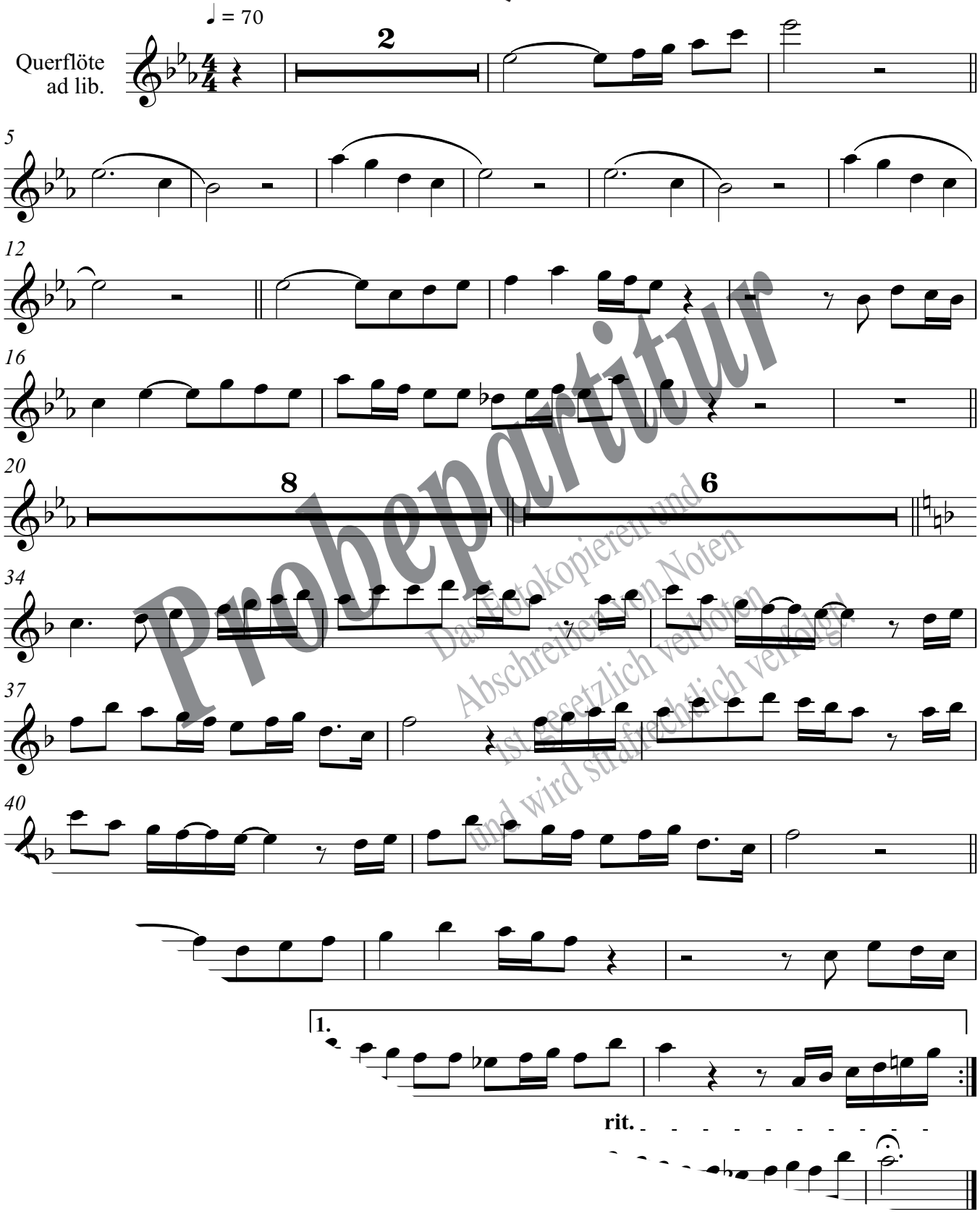

Probepartitur
Das Fotokopieren und Abschreiben von Noten ist gesetzlich verboten und wird strafrechtlich verfolgt!

© **2018 by** Arrangement Verlag , 34497 Korbach · Tel.: 05631/9370105
Fotokopieren wird strafrechtlich verfolgt!