*Roy Black & Anita*

# Schön ist es auf der Welt zu sein

Text: **Lilibert** Musik: **Werner Twardy**

Arrangiert für 3st.-Männerchor und Klavier oder a cappella von **Pasquale Thibaut**

*Bei Aufführung a cappella kann der Schluss aus der 3. Klammer als Einleitung gesungen werden.*

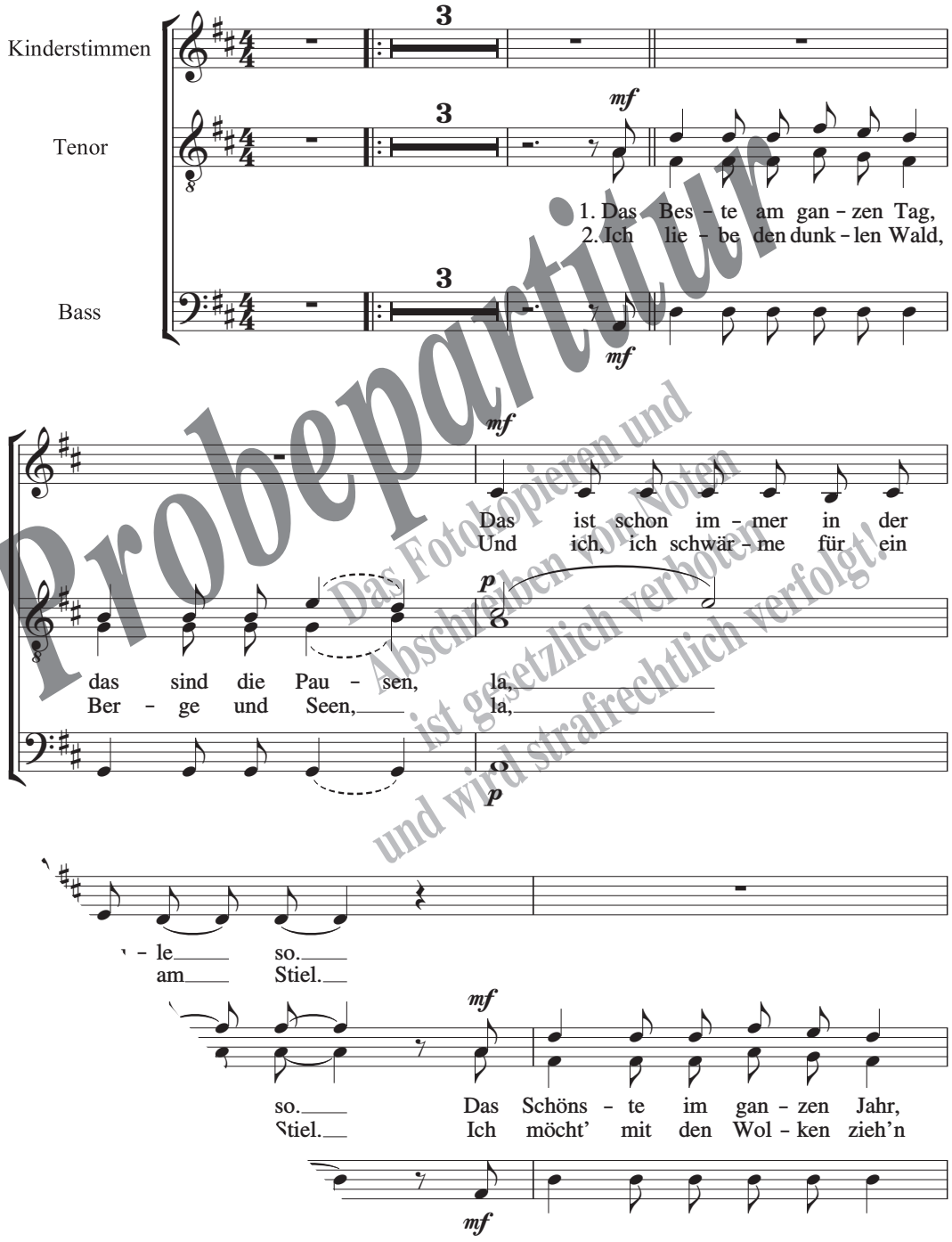


Probepartitur
Das Fotokopieren und Abschreiben von Noten ist gesetzlich verboten und wird strafrechtlich verfolgt!

**Fotokopieren wird strafrechtlich verfolgt!**

**SM437**

© dieser Ausgabe **2008** by Arrangement Verlag, 34497 Korbach, **www.arrangement-verlag.de**

*mf*

Dann ist so - gar auch un - ser
ich säß mal gern auf ei - nem

*p*

das sind die Fe - rien, la,
in fer - ne Län - der, la,

*p*

Leh - rer froh.
Kro - ko - dil.

*mf*

Leh - rer froh. Dann kann man end - lich tun und las - sen,
Kro - ko - dil. Die Welt wird im - mer klei - ner und die

*mf*

*mf*

Dann sind wir frei und kei - ner sagt mehr:
wa - rum, o schau, wie schön ist auch ein

*p*

was man sel - ber will, la la la,
Wün-sche rie - sen - groß, la la la,

*p*

sei still!
Moos!

Das Schöns - te im Le - ben ist die Frei - heit, denn dann

Das Schöns - te im Le - ben ist die Frei - heit, denn dann

Probepartitur
Das Fotokopieren und Abschreiben von Noten ist gesetzlich verboten und wird strafrechtlich verfolgt!

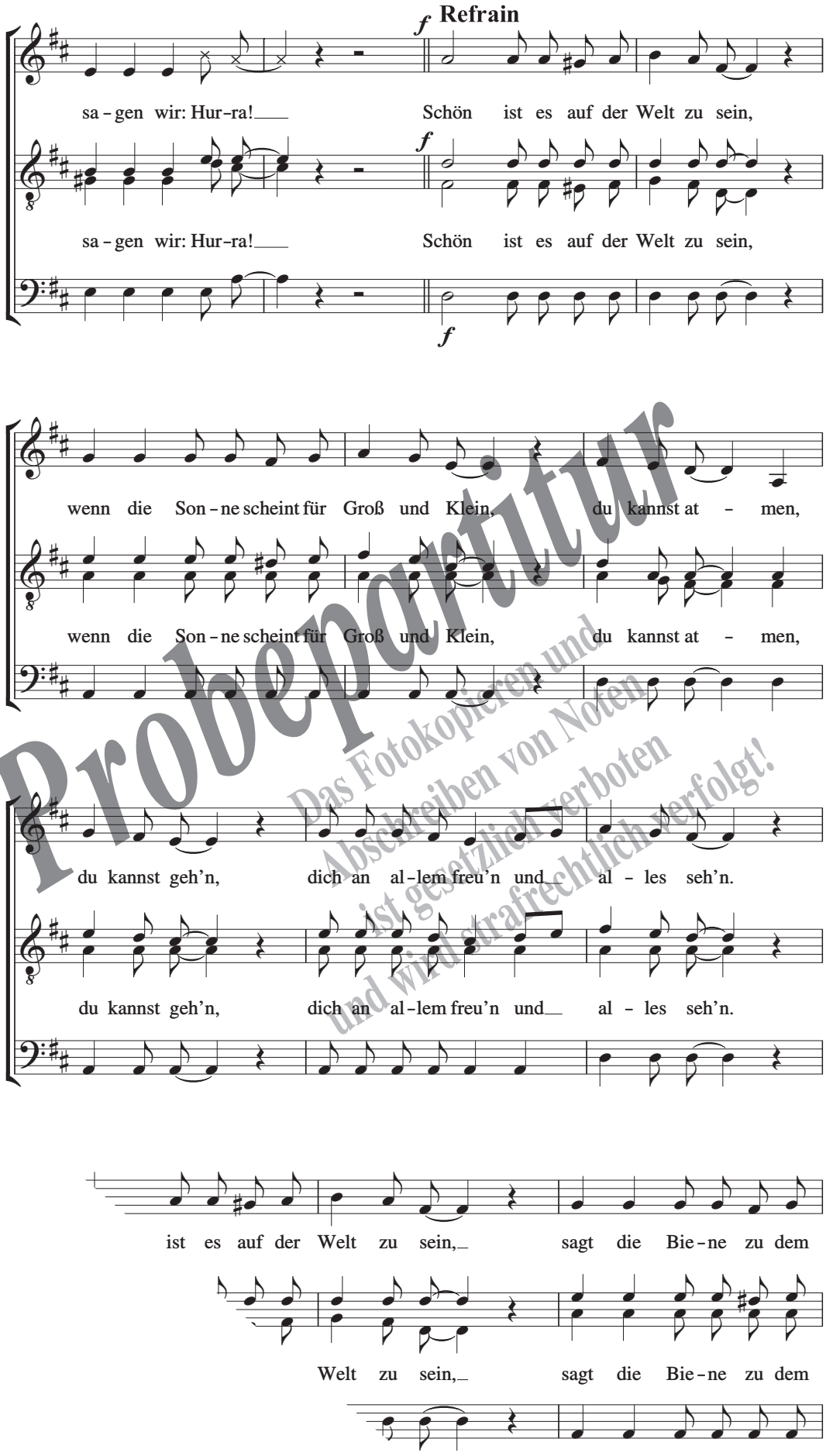


Probepartitur
Das Fotokopieren und Abschreiben von Noten ist gesetzlich verboten und wird strafrechtlich verfolgt!

Sta – chel – schwein, du und ich, wir stim – men ein:

Sta – chel – schwein, du und ich, wir stim – men ein:

1.

Schön ist es auf der Welt zu sein!

Schön ist es auf der Welt zu sein!

Schön ist es auf der Welt, der Welt zu sein!

2.

*Refrain wiederholen, dann Klammer 3*

sein!

sein!

3.

sein! La la la

sein! La la la

la la la la la la la la la la la la

la la la la la la la la

Probepartitur
Das Fotokopieren und Abschreiben von Noten ist gesetzlich verboten und wird strafrechtlich verfolgt!